

***Πώς να Αξιοποιήσετε τη
Βιβλιοθήκη του ΟΠΑ στη
Διπλωματική Εργασία
του Τμήματος Διεθνών και
Ευρωπαϊκών Οικονομικών
Σπουδών***

**Διαδικτυακό Εκπαιδευτικό Σεμινάριο Βιβλιοθήκης
29.11.2024, 13:00-15:00**

Περιεχόμενα

Γενικές Πληροφορίες

1. Υποδομές

2. Έντυπες Συλλογές & Ψηφιακές Πηγές

3. Ηλεκτρονικές Υπηρεσίες

4. Τοπικές Υπηρεσίες (Δανεισμός)

5. ΑΜΕΑ

6. Συνέργειες

7. Εργαλεία & Τεχνικές Αναζήτησης

8. Οδηγίες Συγγραφής Εργασιών & Συστήματα Παραπομπών

9. Παραδείγματα Αναζήτησης

Ρωτήστε μας - Επικοινωνία

Έντυπες συλλογές

Δανεισμός - Διαδανεισμός

Συγγράμματα (Textbooks) & Βιβλία έρευνας (Research books)

Πληροφορικό υλικό - λεξικά, εγκυκλοπαίδειες, almanacs, κ.ά. (Reference collection)

Επιστημονικά περιοδικά (Serials) στην αγγλική & ελληνική γλώσσα

[Δανεισμός](#)

[Ηλεκτρονική αίτηση προεγγραφής στο σύστημα της Βιβλιοθήκης](#)

[Διαδανεισμός από άλλες βιβλιοθήκες](#)

Γραφείο Κυκλοφορίας Υλικού: τηλ. 2108203 -265, -535, -590, loan@aub.gr

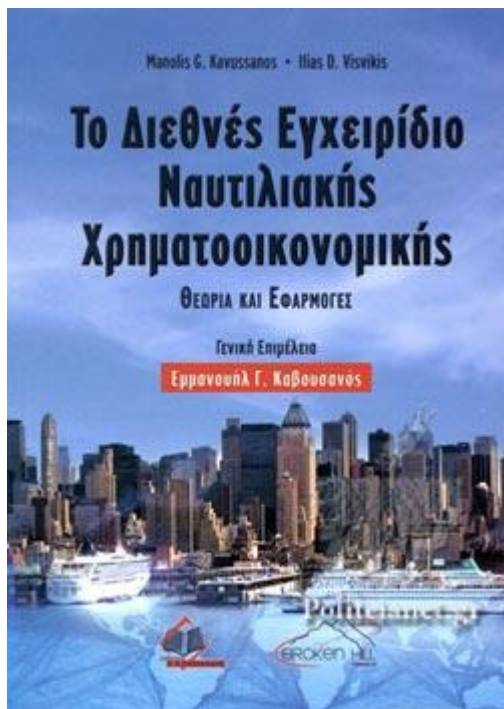

FEBRUARY 1969

Παρασκευή 8 Μαρτίου 2024
Έτος 100ο • Β' περίοδος
Αρ. φύλλου 28.344
Τιμή: 1,30€

100 ΧΡΟΝΙΑ

Η ΝΑΥΤΕΜΠΟΡΙΚΗ

naftemporiki.gr

ΑΦΙΕΡΩΜΑ

Τέσσερις κύκλοι στην αλυσίδα του χρόνου

• Οικονομία • Χρηματιστήρια • Νομίσματα • Τεχνολογία

→ 4 έως 13

European Newspaper Award
OF THE YEAR

ΜΕ ΔΙΠΛΑΣΙΣ ΠΑΡΑΓΓΕΛΙΕΣ ΑΠΟ ΤΟΝ ΑΝΤΑΓΩΝΙΣΜΟ «ΤΡΕΧΟΥΝ» ΟΙ ΕΛΛΗΝΕΣ ΕΦΟΠΛΙΣΤΕΣ

Double score των «Greeks» στις ναυπηγήσεις

«ΒΡΟΣΟ ΟΔΥΣΣΕΙΣ» στις ναυπηγήσεις πόσων έχουν γίνει τους τελευταίους 12 μήνες οι Έλληνες εφοπλιστές, σύμφωνα με τα διαθέσιμα στοιχεία, από τα τέλη Φεβρουαρίου 2023 μέχρι και τα τέλη Φεβρουαρίου 2024 έχουν καταθέσει παραγγελίες για 205 πλοία, όλων των τύπων, ενώ οι αντίστοιχες Ισπανικές και Κινέζικες είναι αρκετά πίσω, με 116 και 94 πλοία αντίστοιχα. Μάλιστα, η διαφορά στο επεν-

ΠΑΡΑΓΓΕΛΙΕΣ ΠΛΟΙΩΝ	
Έλληνες	205
Ισπανός	116
Κινέζοι	94

δυτικό ενδιαφέρον για ναύπηγμα είναι παράσιτο σε σύγκριση με τα αντίστοιχα διαστήματα 2022-2023, αφού οι Έλληνες εφοπλιστές είναι καθόλου περήφανοι 44 παραγγελίες. Τους τελευταίους 12 μήνες έχουν γίνει παραγγελίες για περισσότερα από 100 τάνκερ, αλλά και πάνω από 65 bulk carriers. Σημιαίο είναι οι παραγγελίες για container, ενώ σε πλοία μεταφοράς αερίων (Gas) είναι στα 28. = **23**

Δομηθείς
ΤΟ ΣΗΜΕΡΙΝΟ φύλλο της «Ναυτεμπορική» σηματοδοτεί το πέρας της ιστορικής αυτής εφημερίδας στον δεύτερο αιώνα ζωής. Όλο έχουμε λόγο να είμαστε περήφανοι για αυτό. Ανταγωνιστές, δημοσιογράφοι, εν γένει οι εργαζόμενοι, αλλά και η οικογένειά μου που επηρέασε στην παλαιά αντιμετώπιση κριτικής συμπεριφοράς. Ως εκδοτική δραστηριότητα οι θα παραμείνουμε, με όλα τα ΜΜΕ της «Ν» -εφημερίδα, ιστοσελίδα, podcasting- στην ίδια φρονητή πλευρά, όπως και στην πρώτη φρονητή των γεγονότων, με συνέπεια, πληρότητα, ακρίβεια, παραμετροσκοπία, ορθότητα, κάθε εργαλείο που μας προσφέρει η σύγχρονη εποχή. Καμίας όμιλος θα σταθούμε πάντα στις παραδοσιακές αρχές της αντικειμενικής ενημέρωσης.
Γιαννης Πελασινιδης

THE N SOCIETY

Η Μαρίοννα Μάρου, Head Advice Beyond Investing, UBS Global Wealth Management's CIO, γράφει για τη γενοσημία του ανεξάρτητου κλάμου, ανάμεσα στα δύο φύλα = **14**

ΜΕ ΑΝΟΙΧΤΑ ΠΑΝΤΑ
Του Γ. Αδωνί
Η Γουόκερ είναι η Ζούη = **16-17**

ΠΑΝΤΕΒΟΥ ΤΟΝ ΙΟΥΝΙΟ
Πώς θα κριθεί η μείωση των επιτοκίων = **32**

ΠΟΙΝΙΚΟΣ ΚΩΔΙΚΑΣ
Το ποινολόγιο για φορολογικές παραβάσεις = **18, 31**

2024 - 35
Μέρισμα 20% θα διανείμει η Alpha Bank

2023 - 36
Με κέρδη 1,14 δις. η Eurobank

ΕΚΔΟΣΗ ΤΡ. ΠΕΙΡΑΙΩΣ = 34
Κέρδη... πάντοτε οι ιδιώτες επενδυτές

Ψηφιακές πηγές (1/4)

ΗΛΕΚΤΡΟΝΙΚΑ ΠΕΡΙΟΔΙΚΑ

ΗΛΕΚΤΡΟΝΙΚΑ ΒΙΒΛΙΑ

ΒΑΣΕΙΣ ΔΕΔΟΜΕΝΩΝ

Αναλυτικές πληροφορίες και οδηγίες για την πρόσβαση υπάρχουν στην ειδική ενότητα της ιστοσελίδας : **ΣΥΛΛΟΓΕΣ – ΨΗΦΙΑΚΕΣ ΠΗΓΕΣ**

Πρόσβαση μέσω VPN για τις περισσότερες συνδρομητικές ψηφιακές πηγές.

ΠΥΞΙΔΑ: Ιδρυματικό Αποθετήριο & Ψηφιακή Βιβλιοθήκη

διδακτορικές & μεταπτυχιακές εργασίες, ψηφιοποιημένο υλικό, ανοιχτή πρόσβαση

Ψηφιακές πηγές (2/4)

ενδεικτικός κατάλογος

Ηλεκτρονικά περιοδικά

Business Source Ultimate

ProQuest One Business

ΝΕΑ ΣΥΝΔΡΟΜΗ

HEAL-Link (Σύνδεσμος
Ελληνικών Ακαδημαϊκών
Βιβλιοθηκών, ευρετήριο
ανά θέμα)

Ηλεκτρονικά βιβλία

ProQuest Business
Premium on Ebook
Central

ΝΕΑ ΣΥΝΔΡΟΜΗ

Oxford Handbooks Online

HEAL-Link (Elsevier,
Emerald, Springer, Taylor &
Francis, Wiley, etc.)

Άλλες ψηφιακές πηγές

New Palgrave
Dictionary of Economics

Financial Times on line

Project Syndicate: the
World's Opinion Page

ΝΕΑ ΣΥΝΔΡΟΜΗ

Ψηφιακές πηγές – Πρόσβαση (3/4)

Εγκαταστάσεις του Πανεπιστημίου

- Απευθείας πρόσβαση μέσω των συνδεδεμένων στο δίκτυο του ΟΠΑ Η/Υ
- Ιδρυματικός λογαριασμός

**Απομακρυσμένη πρόσβαση → VPN-Virtual Private Network
& αυθεντικοποίηση**

<https://www.aueb.gr/en/content/vpn-service>

Τεχνική υποστήριξη για το VPN από το Κέντρο Δικτύων του ΟΠΑ (NOC)

<https://helpdesk.aueb.gr/>

ΟΠΑ
ΑUEB

Ψηφιακές πηγές – Επιτυχής πρόσβαση με VPN (4/4)

Βιβλιοθήκη ΟΠΑ | Οικονομικό Π...

aueb.gr/el/library

ΣΥΛΛΟΓΕΣ

- ΣΥΓΓΡΑΜΜΑΤΑ
- ΒΙΒΛΙΑ ΕΡΕΥΝΑΣ
- ΠΑΛΑΙΑ ΣΥΓΓΡΑΜΜΑΤΑ
- ΠΑΛΑΙΑ ΒΙΒΛΙΑ ΕΡΕΥΝΑΣ
- ΠΕΡΙΟΔΙΚΑ
- ΔΙΠΛΩΜΑΤΙΚΕΣ ΕΡΓΑΣΙΕΣ

ΨΗΦΙΑΚΕΣ ΥΠΗΡΕΣΙΕΣ

- "ΠΥΞΙΔΑ"
- ΑUEB WEB ARCHIVE
- ILSAS
- ΥΠΗΡΕΣΙΑ RFID
- ΠΟΛΙΤΙΚΗ ΑΠΟΡΡΗΤΟΥ

ΥΠΗΡΕΣΙΕΣ ΑΝΑΓΝΩΣΤΗ

- ΑΝΑΓΝΩΣΤΗΡΙΟ
- ΔΑΝΕΙΣΜΟΣ
- ΔΙΑΔΑΝΕΙΣΜΟΣ
- ΦΩΤΟΤΥΠΗΣΗ ΥΛΙΚΟΥ
- ΕΚΠΑΙΔΕΥΤΙΚΕΣ ΠΑΡΟΥΣΙΑΣΕΙΣ - ΕΚΔΗΛΩΣΕΙΣ
- ΤΕΧΝΙΚΗ ΥΠΟΔΟΜΗ
- ΑΜΕΑ

ΕΠΙΚΟΙΝΩΝΙΑ

Πατησίων 76
ΤΚ 104 34 Αθήνα
Κεντρικό Κτήριο, 1ος όροφος

Χάρτης πρόσβασης

210-8203261

library@aueb.gr

NEA

Τα Νέα της Βιβλιοθήκης

SITEMAP

Χάρτης Ιστότοπου

Η IP ΣΑΣ ΕΙΝΑΙ:195.251.255.77
ΕΧΕΤΕ ΠΡΟΣΒΑΣΗ ΣΤΙΣ ΣΥΝΔΡΟΜΗΤΙΚΕΣ
ΨΗΦΙΑΚΕΣ ΠΗΓΕΣ ΤΗΣ ΒΙΒΛΙΟΘΗΚΗΣ ΤΟΥ
ΟΠΑ.

Ψηφιακές πηγές – πρόσβαση με ειδικούς όρους (1/4)

ICAP Κλαδικές μελέτες: Πρόσβαση από τους Η/Υ της Βιβλιοθήκης

Κατάλογος Κλαδικών Μελετών

ΤΙΤΛΟΣ ΚΛΑΔΙΚΗΣ ΜΕΛΕΤΗΣ	ΧΡΟΝΟΛΟΓΙΑ ΕΚΔΟΣΗΣ				
1. ΤΡΟΦΙΜΑ					
ΑΛΕΥΡΟΒΙΟΜΗΧΑΝΙΑ	2005	2008			
ΑΛΛΑΝΤΙΚΑ - ΚΡΕΑΤΟΣΚΕΥΑΣΜΑΤΑ	2004	2008			
ΒΙΟΛΟΓΙΚΕΣ ΚΑΛΛΙΕΡΓΕΙΕΣ - ΒΙΟΛΟΓΙΚΑ ΠΡΟΪΟΝΤΑ	2003	2007			
ΒΙΟΤΕΧΝΙΚΗ ΑΡΤΟΠΟΪΑ ΚΑΙ ΖΑΧΑΡΟΠΛΑΣΤΙΚΗ	2017	2020			
ΓΑΛΑΚΤΟΚΟΜΙΚΑ	2003	2007	2018	2021	2023
ΕΛΑΙΟΛΑΔΟ - ΠΥΡΗΝΕΛΑΙΟ	2005	2007	2018		
ΕΠΙΤΡΑΠΕΖΙΕΣ ΕΛΙΕΣ	2005	2007	2018		
ΕΚΔΟΣΕΙΣ ΕΦΗΜΕΡΙΔΩΝ - ΠΕΡΙΟΔΙΚΩΝ	2002	2008	2016		
ΕΚΔΟΣΕΙΣ ΒΙΒΛΙΩΝ	2004	2007	2015 * Συνοδευτικό Υλικό		
ΕΛΕΓΚΤΙΚΕΣ ΕΤΑΙΡΕΙΕΣ			2015 * Συνοδευτικό Υλικό		
ΙΔΙΩΤΙΚΕΣ ΥΠΗΡΕΣΙΕΣ ΑΣΦΑΛΕΙΑΣ - ΗΛΕΚΤΡΟΝΙΚΑ ΣΥΣΤΗΜΑΤΑ ΑΣΦΑΛΕΙΑΣ	2005		2017 * Συνοδευτικό Υλικό	2020	
ΙΔΙΩΤΙΚΕΣ ΥΠΗΡΕΣΙΕΣ ΥΓΕΙΑΣ	2004	2008	2015 * Συνοδευτικό Υλικό	2021	2022 2023
ΙΔΙΩΤΙΚΗ ΑΣΦΑΛΙΣΗ	2003	2007		2020	2022

Ψηφιακές πηγές – πρόσβαση με ειδικούς όρους (2/4)

ICAP Data Prisma: η μεγαλύτερη βάση επιχειρηματικής δραστηριότητας στην Ελλάδα με οικονομικές και εμπορικές πληροφορίες και με ιστορικότητα 10 ετών για περίπου 33.000 ελληνικές επιχειρήσεις.

Επιτόπια και εξ αποστάσεως πρόσβαση κατόπιν ραντεβού στο:

https://tcroom.aueb.gr/apps/booking_lib/booking

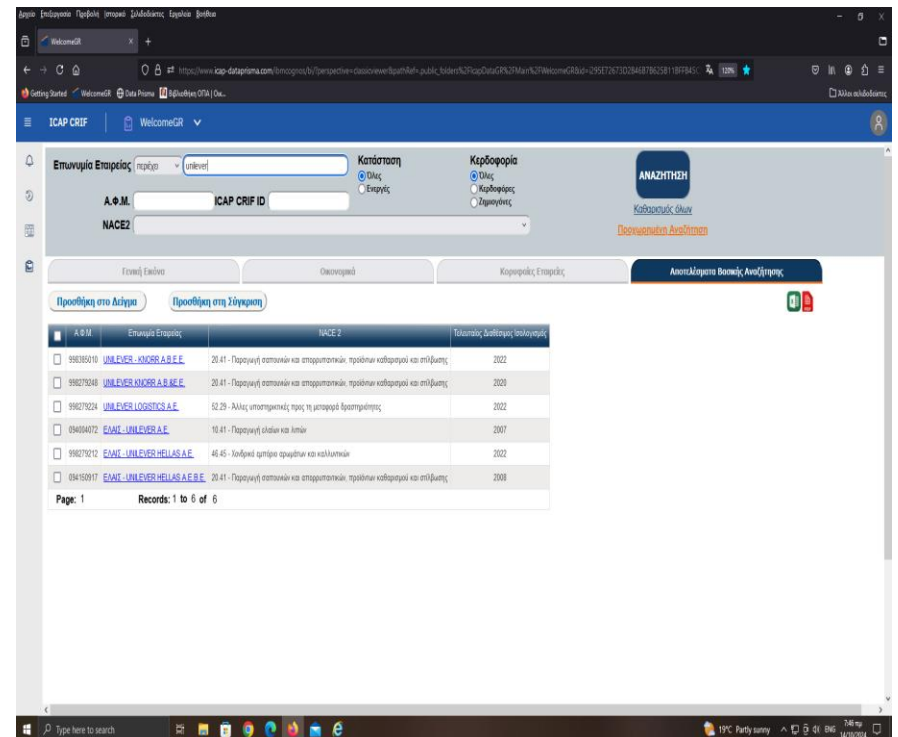

Ψηφιακές πηγές – πρόσβαση με ειδικούς όρους (3/4)

LSEG Workspace (πρώην EIKON & Datastream): πρόσβαση σε αξιόπιστα και ακριβή χρηματοοικονομικά δεδομένα, αναλύσεις και ειδήσεις για 1.7 εκατομμύρια εταιρείες που είναι εισηγμένες σε 400 και πλέον χρηματιστήρια διεθνώς.

Επιτόπια και εξ αποστάσεως πρόσβαση κατόπιν ραντεβού στο:

https://troom.aueb.gr/apps/booking_lib/booking

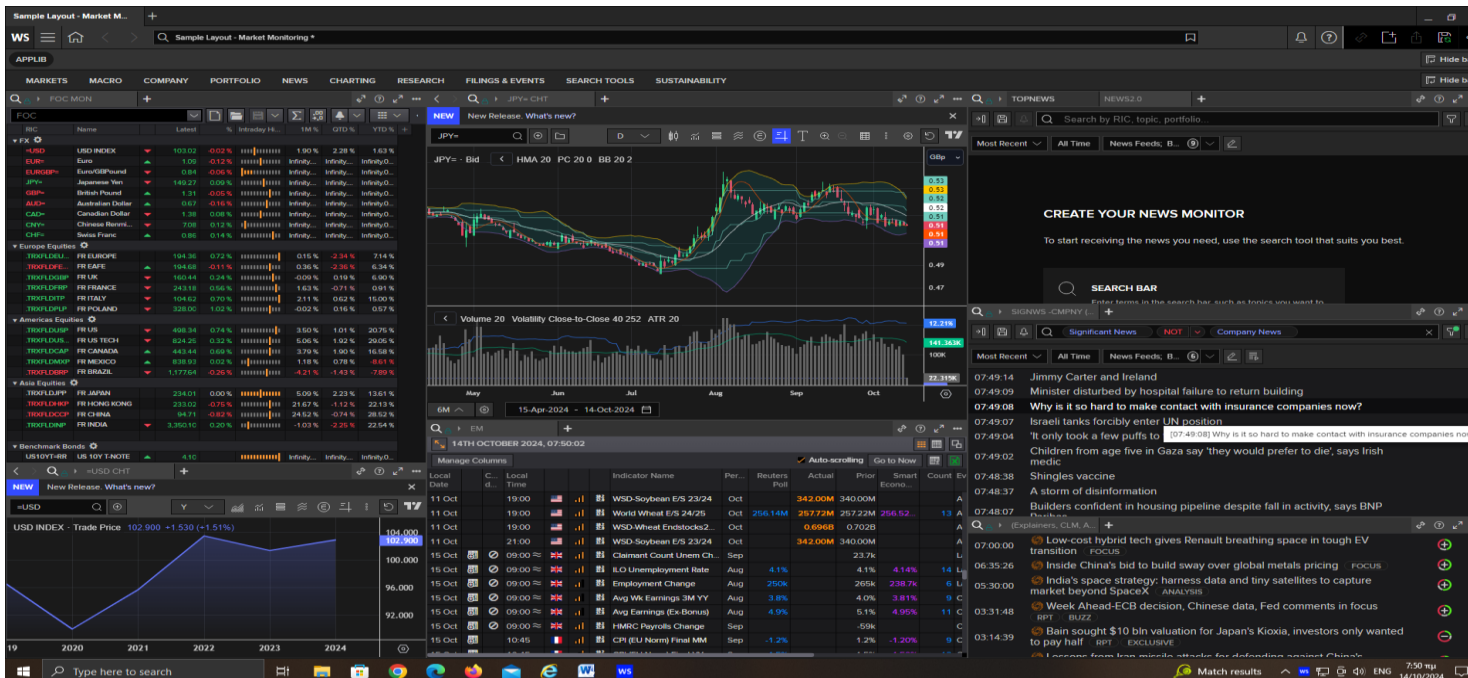

ΟΠΑ
ΑUEB

Ψηφιακές πηγές – πρόσβαση με ειδικούς όρους (4/4)

[Financial Times on line](#): απαιτείται εγγραφή σε ειδική πλατφόρμα με χρήση του aueb e-mail. Για εγγραφές αποστείλατε email στο dama@aueb.gr

Ψηφιακές πηγές – ΠΥΞΙΔΑ

ΠΥΞΙΔΑ - Ιδρυματικό Αποθετήριο και Ψηφιακή Βιβλιοθήκη ΟΠΑ
<http://www.pyxida.aueb.gr/>

Συγκεντρώνει, διαφυλάσσει και διαδίδει σε ψηφιακή μορφή το πνευματικό έργο της ακαδημαϊκής κοινότητας του Ιδρύματος

Καταγράφει και προβάλλει την ιστορία, την εξέλιξη και την αριστεία του ΟΠΑ στους επιστημονικούς κλάδους που καλλιεργεί

Περιλαμβάνει μεταπτυχιακές και διδακτορικές εργασίες, παλαιές και σπάνιες εκδόσεις, επετηρίδες, κ.ά.

Ανοιχτή πρόσβαση (δεν χρειάζεται VPN)

9000 μεταπτυχιακές & διδακτορικές εργασίες από όλα τα Τμήματα
2500 ψηφιοποιημένα τεκμήρια παλαιού και σπάνιου υλικού

Πού μπορώ να κάνω αναζήτηση; Ιστοσελίδα Βιβλιοθήκης www.lib.aueb.gr/library

Αναζήτηση έντυπων βιβλίων για δανεισμό

Αναζήτηση ηλεκτρονικών περιοδικών

Αναζήτηση μεταπτυχιακών & διδακτορικών εργασιών σε ψηφιακή μορφή

Αναζήτηση Ηλεκτρονικών βιβλίων & ηλεκτρονικών περιοδικών

Ηλεκτρονική αίτηση εγγραφής στη Βιβλιοθήκη

ΓΡΗΓΟΡΗ ΠΡΟΣΒΑΣΗ

- AUEB OPAC: Βιβλιογραφικός Κατάλογος Online / Public Access Catalog
- Πυξίδα Pyxida: Ιδρυματικό Αποθετήριο / Ήθηρική Βιβλιοθήκη OΠΑ / AUEB Institutional Repository / Digital Library
- EBSCO Discovery Service
- HEALING LIBRARIES LINK: HELLENIC ACADEMIC LIBRARIES LINK ΣΥΝΔΕΣΜΟΣ ΕΛΛΗΝΙΚΩΝ ΑΚΑΔΗΜΑΪΚΩΝ ΒΙΒΛΙΟΘΗΚΩΝ
- Εύδοξος: Ηλεκτρονικό Τμήμα Ολοκλήρωσης Διαβίωσης Συγγραμμάτων και Κοινωνική Βιβλιοθήκη
- AMEL

ΤΑ ΝΕΑ ΤΗΣ ΒΙΒΛΙΟΘΗΚΗΣ

- 30-09-2020**
Αναθεωρημένος Κανονισμός Λειτουργίας της Βιβλιοθήκης OΠΑ για το νέο ακαδ. έτος 2020-21
[ΠΕΡΙΣΣΟΤΕΡΑ](#)
- 21-09-2020**
Clarivate Analytics Webinar: What you need to know about the new InCites interface | 8 & 13 October 2020 |
[ΠΕΡΙΣΣΟΤΕΡΑ](#)
- 18-09-2020**
WEB OF SCIENCE® Free webinar how to advance your institution's open research agenda | 24.09.20 |
[ΠΕΡΙΣΣΟΤΕΡΑ](#)

Αρχείο Νέων

ΕΚΔΗΛΩΣΕΙΣ - ΠΑΡΟΥΣΙΑΣΕΙΣ

- Εξ αποστάσεως σεμινάρια στους φοιτητές Erasmus+ 14.10.2020, 10.00-11.00 & 15.10.2020, 15.00-16.00**
Η Βιβλιοθήκη και Κέντρο Πληροφόρησης του OΠΑ διοργανώνει δύο εξ αποστάσεως εκπαιδευτικά σεμινάρια για τους νέους φοιτητές του προγράμματος Erasmus+. Τα σεμινάρια θα πραγματοποιηθούν:
Τετάρτη, 14 Οκτωβρίου 2020, 10.00-11.00 & Πέμπτη, 15 Οκτωβρίου 2020, 15.00-16.00
[Περισσότερα](#)
- Εξ αποστάσεως εκπαιδευτικό σεμινάριο για τα ΠΜΣ μερικής φοίτησης**
Το εξ αποστάσεως εκπαιδευτικό σεμινάριο για τα ΠΜΣ μερικής φοίτησης του OΠΑ θα πραγματοποιηθεί την Τετάρτη 15 Ιουλίου 2020 στις 18:00- 20:00

ΗΜΕΡΟΛΟΓΙΟ ΕΚΔΗΛΩΣΕΩΝ-ΠΑΡΟΥΣΙΑΣΕΩΝ
ΒΙΒΛΙΟΘΗΚΗΣ
Οκτώβριος

Κ Δ Τ Τ Π Π Σ

Συνέργειες

Η Βιβλιοθήκη είναι μέλος των εξής δικτύων:

Εθνικό επίπεδο

- [Σύνδεσμος Ελληνικών Ακαδημαϊκών Βιβλιοθηκών \(ΣΕΑΒ\) Hellenic Academic Libraries Link \(HEAL-Link\)](#)
- [Δίκτυο Οικονομικών Βιβλιοθηκών \(ΔΙ.Ο.ΒΙ.\)](#)

Ευρωπαϊκό επίπεδο

- [Δίκτυο Ευρωπαϊκής Πληροφόρησης Europe Direct - Κέντρο Ευρωπαϊκής Τεκμηρίωσης Βιβλιοθήκης](#)

ΚΕΤ - Επίσημες εκδόσεις

Η επίσημη εκδοτική παραγωγή της ΕΕ περιλαμβάνει:

- Επίσημη Εφημερίδα: κανονισμοί, οδηγίες, αποφάσεις, προϋπολογισμοί, διεθνείς συμφωνίες, κ.ά
- Έγγραφα COM(mission) & SEC(retariat): νομοθετικά προσχέδια, ανακοινώσεις, πράσινες και λευκές βίβλοι της Επιτροπής
- Έγγραφα της νομοθετικής διαδικασίας, όπως συζητήσεις και αναφορές του Κοινοβουλίου
- Γνωμοδοτήσεις και Εκθέσεις της Ευρωπαϊκής Οικονομικής και Κοινωνικής Επιτροπής και της Επιτροπής των Περιφερειών
- Νομολογία του Δικαστηρίου και του Πρωτοδικείου
- Εκδόσεις Eurostat
- Μονογραφίες, φυλλάδια, χάρτες, περιοδικά.

ΝΕΟ: από 01/10/2023 η Επίσημη Εφημερίδα της ΕΕ δημοσιεύεται πλέον πράξη προς πράξη

https://eur-lex.europa.eu/content/development/development_2023-02.html

ΚΕΤ – Επίσημοι δικτυακοί τόποι (1/2)

Οι κύριοι πόροι είναι:

- [Europa](#) – επίσημη πύλη της ΕΕ με βασική πληροφόρηση, νέα, διασυνδέσεις με τους ιστοτόπους των οργάνων, τα μητρώα των εγγράφων, κλπ.
- [Eur-Lex](#) – πρόσβαση στο δίκαιο της ΕΕ
- [CORDIS](#) – υπηρεσία πληροφόρησης για την έρευνα και την ανάπτυξη
- [EU Bookshop](#) – οι εκδόσεις της ΕΕ
- [European Union Open Data Portal](#) – το μόνο σημείο πρόσβασης σε δεδομένα των οργάνων και οργανισμών της ΕΕ
- [Eurostat](#) – το κλειδί στις στατιστικές
- [N-Lex](#) – νομοθεσία κάθε κράτους μέλους
- [Newsroom](#) – δελτία & ανακοινώσεις τύπου
- [TED](#) – οι προκηρύξεις δημοσίων συμβάσεων.

ΚΕΤ – Επίσημοι δικτυακοί τόποι (2/2)

Μητρώα εγγράφων

- [Ευρωπαϊκό Συμβούλιο – Συμβούλιο της Ευρωπαϊκής Ένωσης](#)
- [Ευρωπαϊκή Επιτροπή & Πηγές διαθέσιμων εγγράφων](#)
- [Ευρωπαϊκό Κοινοβούλιο](#)
- [Διαφάνεια](#)
- [IATE](#) – διαδραστική ορολογία για την Ευρώπη

Σύμφωνα με το άρθρο 255 της Συνθήκης για την ίδρυση της Ευρωπαϊκής Κοινότητας : “Κάθε πολίτης της Ένωσης και κάθε φυσικό ή νομικό πρόσωπο το οποίο κατοικεί ή έχει την καταστατική έδρα του σε ένα κράτος μέλος έχει δικαίωμα πρόσβασης σε έγγραφα του Ευρωπαϊκού Κοινοβουλίου, του Συμβουλίου και της Επιτροπής”.

Πολίτες

- [Your Europe](#) – πρακτικός οδηγός για τους πολίτες και για τις επιχειρήσεις
- [Have your say](#)– πείτε την άποψή σας
- [Ευρωπαϊκή Πρωτοβουλία Πολιτών](#)

Αντιπροσωπείες των Θεσμικών Οργάνων της ΕΕ στην Ελλάδα

Αντιπροσωπεία της Ευρωπαϊκής Επιτροπής στην Ελλάδα

Πυρήνας πληροφόρησης στην υπηρεσία του πολίτη

Γραφείο Ευρωπαϊκού Κοινοβουλίου για την Ελλάδα

Συνδετικός κρίκος ανάμεσα στους Έλληνες πολίτες και το ΕΚ

ΚΕΤ –Αποθετήρια & Πλατφόρμες ευρωπαϊκού περιεχομένου

Παραδείγματα:

- [KETlib](#) - το αποθετήριο των ελληνικών ΚΕΤ
- [Spain-European Union Digital Archive \(Sedas\)](#) – το αποθετήριο των ισπανικών ΚΕΤ
- [European Sources Online \(ESO\)](#) - έχει αναπτυχθεί από το ΚΕΤ του Παν/μίου Cardiff (Ηνωμένο Βασίλειο)
- [Archive of European Integration \(AEI\)](#) - έχει αναπτυχθεί από το Παν/μιο του Pittsburg (ΗΠΑ)

Διαρκής ευρωπαϊκή ενημέρωση (μη επίσημες πηγές, ενδεικτικά παραδείγματα)

- Online ειδησεογραφία & blogs
 - [EurActiv](#)
 - [EUObserver](#)
 - [Politico.EU](#)
- Ερευνητικά ιδρύματα
 - [ΕΛΙΑΜΕΠ](#)
- Think Tanks
 - [Think Tank Review – Library of Council of the EU](#)

Πώς θα βρω όρους αναζήτησης;

- Πολύ καλή κατανόηση του θέματος
- Έρευνα σε πηγές
- Χρησιμοποιήστε το θέμα σας και καταγράψτε σημαντικές λέξεις και συνώνυμες (έρευνα με λέξεις κλειδιά - keywords search).
- Πολλές βάσεις χρησιμοποιούν προκαθορισμένους όρους (subject terms) για να περιγράψουν το περιεχόμενο των τεκμηρίων.
- Αυτοί οι όροι μπορούν να χρησιμοποιηθούν για νέα έρευνα.

Τεχνικές αναζήτησης / Παράδειγμα (2/5)

Έστω ότι αναζητούμε υλικό για το θέμα : «**Η χρήση της τεχνητής νοημοσύνης στην εκπαίδευση**».

Ο κατάλογος των λέξεων – κλειδιών που μπορεί να δημιουργηθεί έχει ως εξής :

Τεχνητή νοημοσύνη ΤΝ
Εκπαίδευση
Εκπαιδευτικό σύστημα
Βασική εκπαίδευση
Ανώτερη/Ανώτατη Εκπαίδευση
Εργαλεία ΤΝ
ChatGPT
Διαδικτυακά μαθήματα
Ελλάδα
Ευρώπη...
Ηθικοί περιορισμοί

Artificial Intelligence AI
Education system
Elementary education
Secondary education
Higher education
ChatGPT
Tools
Limitations

Τεχνικές αναζήτησης – Τελεστές Boole (1/2)

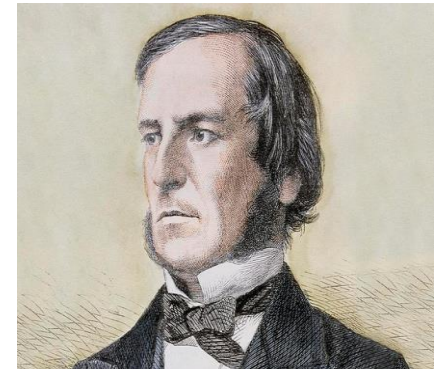
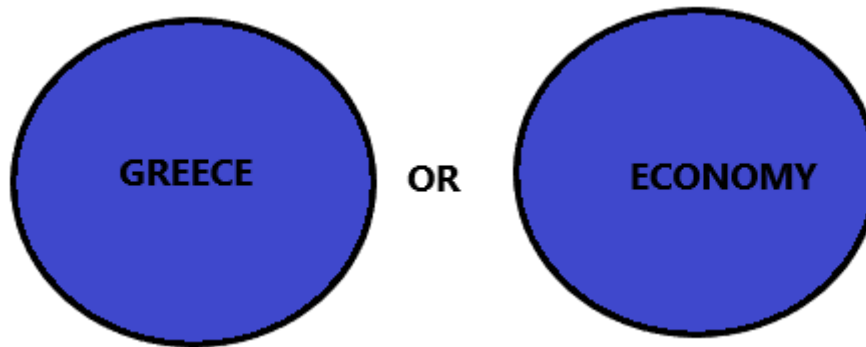
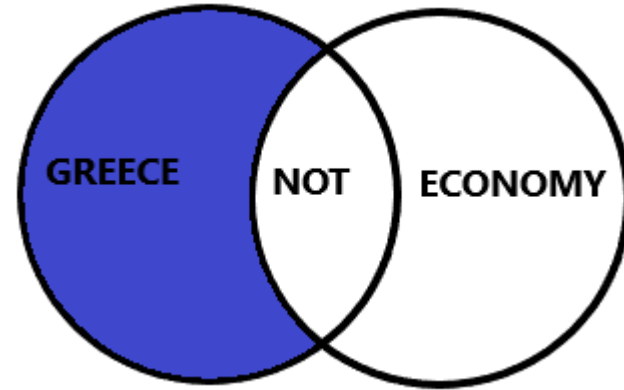
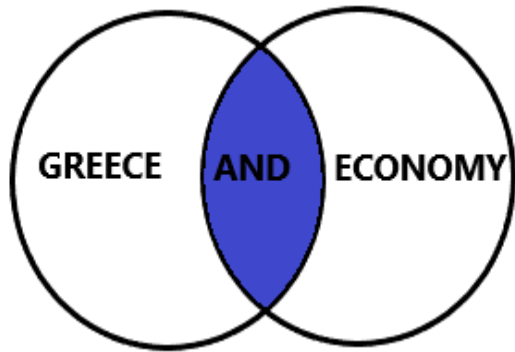

Τεχνικές αναζήτησης – Τελεστές Boole (2/2)

Συνδυασμός όρων και τελεστών : (Greece AND economy) NOT inflation

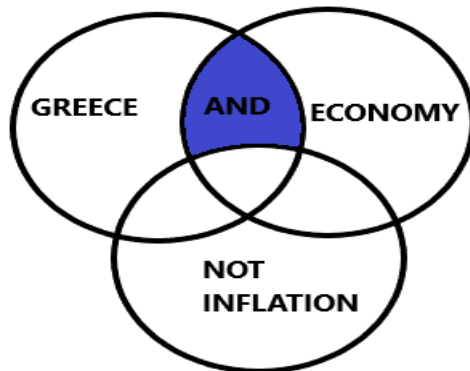

Αναζήτηση με αστερίσκο *

(ex: bank* bank, banker, banking, etc.)

Αναζήτηση με εξειδικευμένους όρους

(ex: macroeconomics , neuro-economics, etc).

Τεχνικές αναζήτησης – Τελεστές Boole

Παράδειγμα (5/5)

Η έρευνά μας μπορεί να ξεκινήσει ως εξής :

TN ΚΑΙ Εκπαίδευση

Ελλάδα ΚΑΙ TN ΚΑΙ Εκπαίδευση

TN ΚΑΙ Εκπαίδευση ΚΑΙ Εργαλεία

TN ΚΑΙ Ηθικοί περιορισμοί Η ηθικά διλήμματα

Αξιολόγηση πηγών και πληροφορίας

1. Είναι η πηγή ακαδημαϊκή;
2. *Ιστοσελίδες διεθνών οργανισμών (ΕΕ, ΗΕ, ΟΟΣΑ, κλπ.)*
3. Η πηγή ευρετηριάζεται σε γνωστές βάσεις δεδομένων; (EBSCO, JSTOR, Web of Science, κλπ)
4. Άλλοι τύποι υλικού (άρθρα από εφημερίδες και δημοφιλή περιοδικά, συγγράμματα, επίσημες αναφορές οργανισμών, κλπ.)

1. Είναι η πηγή ακαδημαϊκή;

➤ Διάκριση ακαδημαϊκών/επιστημονικών και μη πηγών (*academic or scholarly sources*)

- Έχουν γραφεί από ειδικούς στο συγκεκριμένο επιστημονικό πεδίο
- Κρατούν το ενδιαφέρον των αναγνωστών για τις εξελίξεις στο επιστημονικό πεδίο
- Έχουν υποβληθεί σε λεπτομερή έλεγχο από κριτική επιτροπή συναδέλφων του συγγραφέα στο αντίστοιχο επιστημονικό πεδίο (*peer-review process*)
- Η χρησιμοποίηση αυτών των πηγών αυξάνει την αξιοπιστία και την ποιότητα του κειμένου μας

➤ Πώς μπορώ να διακρίνω αν μία πηγή είναι ακαδημαϊκή ή όχι?

- Ονόματα και διαπιστευτήρια των συγγραφέων
- Ονόματα και διαπιστευτήρια των εκδοτών
- Το κοινό στο οποίο απευθύνεται
- Ακαδημαϊκή γραφή και γλώσσα
- Αναφορά πηγών
- Γραφήματα, πίνακες, κλπ
- Τεκμηρίωση ερευνητικών ισχυρισμών
- Συμπεράσματα

Παραδείγματα

Roundcube Webmail :: Εισερχόμενα | Determine If a Source Is Scholarly | Μετάφραση Google | Βιβλιοθήκη ΟΠΑ | Οικονομικό | Does variety seeking vary between hedonic and utilitarian products? The role of attribute type

eds.a.ebscohost.com/eds/pdfviewer/pdfviewer?vid=9&sid=fe40dc85-81d1-4632-b393-7380752842f7%40session

« Result List Refine Search Download PDF Sign In Folder Help

Detailed Record

PDF Full Text

Source: Journal of Consumer Behaviour

Date: November 1, 2017

Inside this work

Full Text Contents

1 - 5 | 6 - 10 | 11 - 15 | >>

Does variety seeking...	1
Estimation of consum...	13
Priced just for me: ...	26
How identity related...	38
Safe driving communi...	50

HTML Full Text

1 από 13

Αυτόματο ζουμ

Received: 13 April 2016 | Revised: 28 February 2017 | Accepted: 1 March 2017

DOI: 10.1002/cb.1649

ACADEMIC PAPER

Does variety seeking vary between hedonic and utilitarian products? The role of attribute type

George Baltas | Flora Kokkinaki | Apostolia Loukopoulou

Department of Marketing and Communication, Athens University of Economics and Business, 76, Patission Str. / GR10434, Athens, Greece

Correspondence
Apostolia Loukopoulou, Department of Marketing and Communication, Athens University of Economics and Business, 76, Patission Str. / GR10434 Athens, Greece
Email: aloukopoulou@aueb.gr

Abstract

The purpose of this paper is to consider attributes that stimulate variety seeking in hedonic and utilitarian product categories and examine the interaction of product category and attribute type on variety-seeking behaviour. The results of 3 studies indicate that in hedonic product categories, consumers seek more variety in sensory attributes, whereas in utilitarian product categories, they seek more variety in functional attributes. This interaction effect is explained by the fact that the satiation rates of sensory and functional attributes depend on the nature of the product category. In product categories, which are not clearly hedonic or utilitarian, this interaction effect is not evident. The theoretical and practical implications of the findings are discussed.

Funding information
Greek State Scholarships Foundation

Παράδειγμα

Adobe PDF (10.33 MB)

[Download](#) [View](#)

EPUB (600.54 MB)

[Download](#)

Brochure

[Download](#)

Title Details:

Εισαγωγή στην επιστήμη των υπολογιστών & επικοινωνιών

Other Titles: ΤΕΧΝΟΛΟΓΙΕΣ ΚΑΙ ΕΦΑΡΜΟΓΕΣ

Authors: Drosos, Dimitrios
Vougioukas, Dimosthenis
Kalligeros, Emmanouil
Kokolakis, Spyridon
Skianis, Charalampos

Reviewer: Katsikas, Sokratis

Subject: MATHEMATICS AND COMPUTER SCIENCE > COMPUTER SCIENCE > INFORMATION MANAGEMENT
MATHEMATICS AND COMPUTER SCIENCE > COMPUTER SCIENCE > ARCHITECTURE AND ORGANIZATION
MATHEMATICS AND COMPUTER SCIENCE > COMPUTER SCIENCE > INFORMATION MANAGEMENT
MATHEMATICS AND COMPUTER SCIENCE > COMPUTER SCIENCE > SOFTWARE DEVELOPMENT FUNDAMENTALS
ENGINEERING AND TECHNOLOGY > TECHNOLOGICAL SCIENCES AND ENGINEERING > TELECOMMUNICATIONS ENGINEERING AND TECHNOLOGY > WEB TECHNOLOGIES

Keywords: Information Systems
Internet
Computer Networks
Logic And Circuits
Management Information Systems
(+)

Description:

Abstract: Η σύγκλιση υπολογιστικών και επικοινωνιακών συστημάτων αποτελεί βάση για τις σημερινές τεχνολογικές εξελίξεις, προσφέρει νέες ευκαιρίες κοινωνικής και επιχειρηματικής εξέλιξης, αλλά και την ανάγκη τόσο της απομικής, όσο και της συλλογικής προστασίας και ενημέρωσης.

Το βιβλίο αυτό φιλοδοξεί να εισαγάγει τον αναγνώστη στις βασικές αρχές της πληροφορικής και των επικοινωνιών, αναφερόμενο σε κάθε επίπεδο ξεχωριστά. Στη συνέχεια ακολουθεί αποτύπωση των τεχνολογιών και εφαρμογών στο ιδιωτικό και δημόσιο πεδίο που αξιοποιούν πληροφορικό και επικοινωνιακό συστήματα. Το περιεχόμενο (+)

Linguistic: Spanaka, Adamantia

Editors:

Technical: Ravegnanis, Maros

2. Ιστοσελίδες διεθνών οργανισμών (ΕΕ, ΗΕ, ΟΟΣΑ, κλπ.)

OECD Social, Employment and Migration Working Papers
No. 246

Working during COVID-19:
Cross-country evidence
from real-time survey data

Vincenzo Galasso,
Martial Foucault

<https://dx.doi.org/10.1787/34a2c306-en>

Working during COVID-19: Cross-Country Evidence from Real-Time Survey Data
OECD SOCIAL, EMPLOYMENT AND MIGRATION WORKING PAPERS No. 246

JEL Classification: J21, I30.

By Martial Foucault (Science Po, France) and Vincenzo Galasso (Bocconi University, CEPR, Italy).

This working paper has been an input to the analysis in Chapter 1 of the *OECD Employment Outlook 2020: Worker Security and the COVID-19 Crisis* on "COVID-19: From a Health to a Jobs Crisis".

Authorised for publication by Stefano Scarpetta, Director, Directorate for Employment, Labour and Social Affairs.

All Social, Employment and Migration Working Papers are now available through the OECD website at www.oecd.org/els/workingpapers.

Contact:
Martial Foucault, CEVIPOF, Sciences Po Paris, martial.foucault@sciencespo.fr
Vincenzo Galasso, Department of Social and Political Science, Bocconi University, vincenzo.galasso@unibocconi.it

3. Η πηγή ευρετηριάζεται σε γνωστές βάσεις δεδομένων; (EBSCO, JSTOR, Web of Science, κλπ)

Search Results: 1 - 20 of 328

Relevance ▾ Page Options ▾ Share ▾

1. The Journal of Finance
ISSN: 0022-1082, 1540-6261. Banking, Finance & Investing.
Search within Publication

Full Text Access

- Business Source Ultimate 01-08-1946 - 01-12-2009
- JSTOR Arts & Sciences I Archive Collection 01-08-1946 - present (Full Text Delay: 4 years)
- JSTOR Arts & Sciences I Archive Collection (CSUC) 01-08-1946 - present (Full Text Delay: 4 years)
- JSTOR Arts & Sciences I Archive Collection (DRAA) 01-08-1946 - 31-12-2014
- JSTOR Arts & Sciences I Collection (JISC) 01-08-1946 - present (Full Text Delay: 4 years)
- Wiley InterScience (HEAL-Link) 01-01-1997 - present
- Wiley Online Library (formerly Blackwell Synergy) 01-01-1997 - present

2. The European Journal of Finance
ISSN: 1351-847X, 1466-4364. Banking, Finance & Investing.
Search within Publication

Refine Results

Current Search
Find all my search terms:
Journal of finance

Limit your results

- Peer Reviewed Journals

Subject

- banking, finance & investing (154)
- economics (44)
- business (general) (27)
- management (18)
- accounting & tax (17)
- public finance (9)

[Show More](#)

Resource Type

4. Άλλοι τύποι υλικού

← → ↻ 🏠 https://www.huffingtonpost.gr/entry/yioryios-aloyoskoefes-ta-mnemoniamia-patayodes-apotechia_gr_Sb8c345fe4b0162f4724bf0d 🌟 📄 🗄️ 🏠 ⌵ ☰

☰ **HUFFPOST** ΚΡΟΝΟΙΟΣ ΠΟΛΙΤΙΚΗ ΚΟΙΝΩΝΙΑ ΟΙΚΟΝΟΜΙΑ ΚΟΣΜΟΣ ΠΟΛΙΤΙΣΜΟΣ LIFE ΑΠΟΨΗ VIDEO

ΟΙΚΟΝΟΜΙΑ

Γιώργος Αλογοσκούφης: Τα μνημόνια...μία παταγώδης αποτυχία

Αντώνης Φουρλής
HuffPost Greece

03/09/2018 07:42 EEST | Updated 03/09/2018 09:58 EEST

4. Άλλοι τύποι υλικού

Opinion in Financial Times

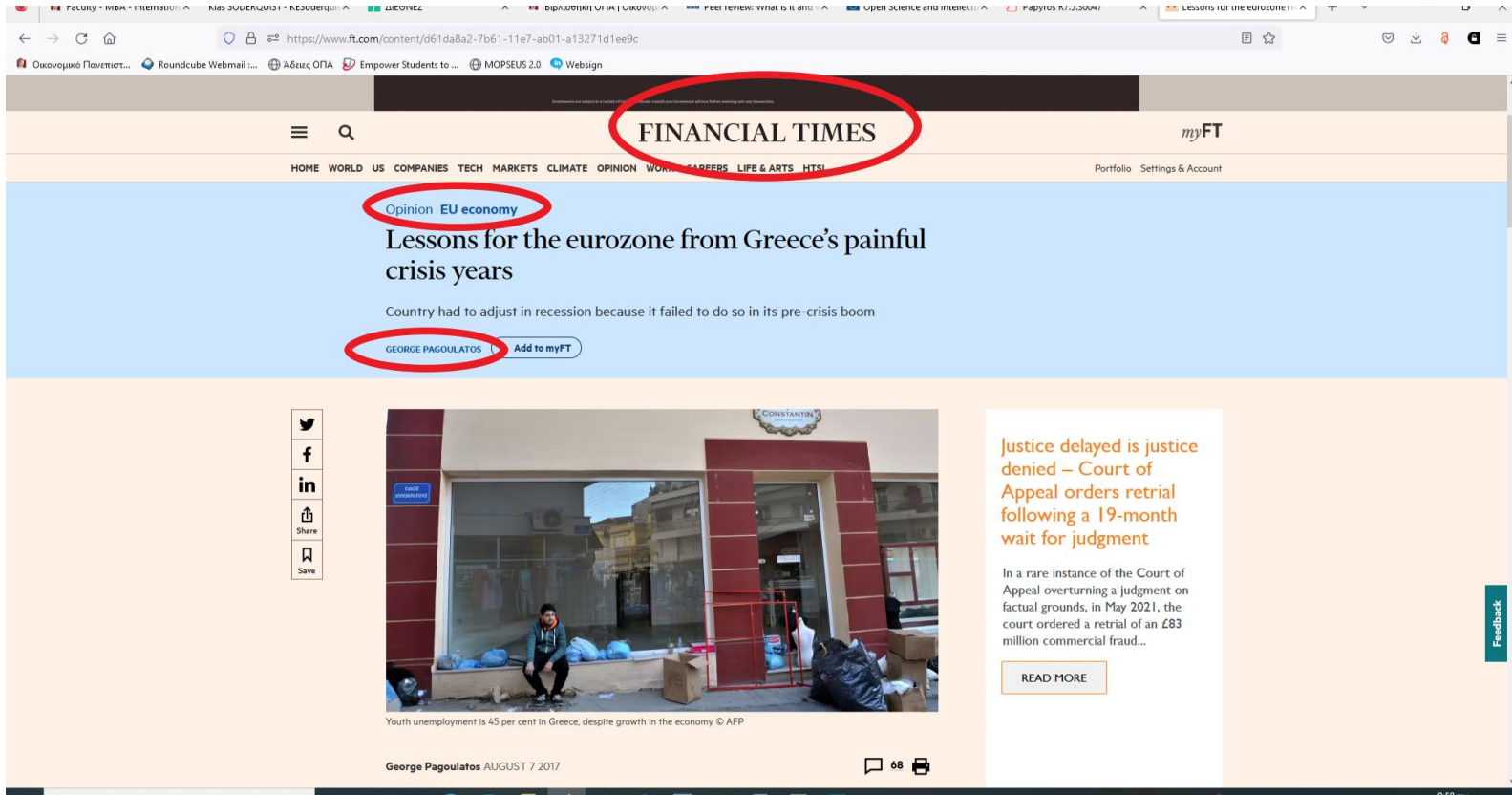

https://www.ft.com/content/d61da8a2-7b61-11e7-ab01-a13271d1ee9c

Οικονομικό Πανεπιστ... Roundcube Webmail... Αδέσας ΟΠΑ Empower Students to ... MOPSEUS 2.0 Websign

FINANCIAL TIMES myFT

HOME WORLD US COMPANIES TECH MARKETS CLIMATE OPINION WORK CAREERS LIFE & ARTS HTS Portfolio Settings & Account

Opinion EU economy

Lessons for the eurozone from Greece's painful crisis years

Country had to adjust in recession because it failed to do so in its pre-crisis boom

GEORGE PAGOULATOS Add to myFT

Twitter Facebook LinkedIn Share Save

Youth unemployment is 45 per cent in Greece, despite growth in the economy © AFP

George Pagoulatos AUGUST 7 2017 68

Justice delayed is justice denied – Court of Appeal orders retrial following a 19-month wait for judgment

In a rare instance of the Court of Appeal overturning a judgment on factual grounds, in May 2021, the court ordered a retrial of an £83 million commercial fraud...

READ MORE

Feedback

Γενικές οδηγίες για τη συγγραφή επιστημονικής εργασίας (1/6)

Χαρακτηριστικά ακαδημαϊκής γραφής

- Σαφής
- Επίσημη
- Αναλυτική
- Αντικειμενική
- πολύ καλά δομημένο κείμενο
- εύκολο στην ανάγνωση
- σαφείς, συνοπτικές και προσεκτικά επιλεγμένες λέξεις και εκφράσεις

Say only what needs to be said in your writing (APA, 2020)

Γενικές οδηγίες για τη συγγραφή επιστημονικής εργασίας (2/6)

- ✓ Κατά τη συγγραφή του κειμένου **(ιδιαίτερη προσοχή στα κεφάλαια της εισαγωγής και της βιβλιογραφικής επισκόπησης)** παραφράζουμε αυτά που έχουμε μελετήσει και δεν αναφέρουμε αυτολεξεί ολόκληρες προτάσεις και παραγράφους.
- ✓ Οι βιβλιογραφικές αναφορές ή παραπομπές πρέπει να υπάρχουν σε κάθε εργασία και να ακολουθούν ένα συγκεκριμένο πρότυπο (π.χ σύστημα Harvard)
- ✓ Οι βιβλιογραφικές αναφορές παρατίθενται στο «σώμα» του κειμένου της εργασίας μας, ενώ στο τέλος της εργασίας παρατίθεται η βιβλιογραφία, όπου παρουσιάζονται οι βιβλιογραφικές αναφορές σε πλήρη ανάπτυξη.
- ✓ **Ακολουθείτε πιστά τις οδηγίες σύνταξης της εργασίας.**

Γενικές οδηγίες για τη συγγραφή επιστημονικής εργασίας (3/6)

Παράφραση

παράφραση η : **1.** ελεύθερη απόδοση του νοήματος γραπτού ή προφορικού λόγου. **2.** παραλλαγή, προσαρμογή λόγων, φράσεων, ρήσεων για την εξυπηρέτηση εκφραστικών αναγκών. || (μουσ.) διασκευή μουσικού έργου. (Λεξικό της κοινής ελληνικής, Τριανταφυλλίδης, https://www.greek-language.gr/greekLang/modern_greek/tools/lexica/triantafyllides/).

παράφραση (η) : **1.** η απόδοση του νοήματος (λόγων, κειμένου) με διαφορετικά λόγια. **2.** το κείμενο που αποτελεί απόδοση με διαφορετικά λόγια άλλου κειμένου ή των λόγων κάποιου (Λεξικό της νέας ελληνικής γλώσσας, Μπαμπινιώτης, 2005)

παράφραση η : **1.** η ελεύθερη απόδοση του νοήματος κειμένου, λόγου, κλπ. **2.** η σκόπιμη αναδιατύπωση μιας φράσης, μιας πρότασης, κλπ (Εικονογραφημένο εγκυκλοπαιδικό λεξικό και πλήρες λεξικό της νέας ελληνικής γλώσσας, Πάπυρος, 2003)

παράφραση (η) : μετάφραση κατ'έννοια, η ελεύθερη απόδοση κειμένου (Μείζον ελληνικό λεξικό, Τεγόπουλος – Φυτράκης, 1997)

Συνοψίζοντας

- Χρησιμοποιούμε δικούς μας όρους, εκφράσεις και λέξεις
- Διατυπώνουμε το νόημα και την ουσία αυτών που διαβάσαμε
- Δεν απομακρυνόμαστε και δεν αλλάζουμε το αρχικό νόημα του κειμένου που μελετήσαμε
- Σύνθεση πολλών απόψεων και απόδοσή τους στο κείμενό μας

Παράφραση/παράδειγμα (4/6)

file edit view window help

Create

Customize

Tools Sign Comment

2 / 3 100%

Αρχικό

Το διαδίκτυο κατά την έρευνα μας αποτελεί αναπόσπαστο κομμάτι της καθημερινότητας μας. Πολλά άτομα φαίνεται να χρησιμοποιούν αρκετές ώρες ημερησίως, είτε για λόγους εργασίας είτε για λόγους διασκέδασης και ψυχαγωγίας. Αρκετά άτομα που χρησιμοποιούν το διαδίκτυο έχουν προφίλ σε διάφορα κοινωνικά δίκτυα ανεξαρτήτως της ηλικίας τους. Πλήθος κόσμου προοδεύει και εντάσσεται στην ανάπτυξη και τις μεταβολές της τεχνολογίας.

1η παράφραση

Το διαδίκτυο αποτελεί αναπόσπαστο κομμάτι της καθημερινότητας. Πολλοί¹ χρησιμοποιούν αρκετές ώρες και για λόγους εργασίας και για ψυχαγωγία. Επίσης, αρκετοί που χρησιμοποιούν το διαδίκτυο έχουν προφίλ σε κοινωνικά δίκτυα ανεξαρτήτως ηλικίας. Πλήθος κόσμου προοδεύει και εντάσσεται στην ανάπτυξη και τις μεταβολές της τεχνολογίας.

2η παράφραση

Είναι πλέον γνωστό ότι το διαδίκτυο χρησιμοποιείται ευρέως. Πολλές έρευνες έχουν δείξει ότι χρησιμοποιείται από μεγάλο μέρος του πληθυσμού το οποίο το έχει εντάξει στην καθημερινότητά του είτε για επαγγελματικούς, είτε για ψυχαγωγικούς λόγους (Κουρκουτά & Σταυροπούλου, 2020).

Time here to search

11°C Sunny

9:04 πμ

Γενικές οδηγίες για τη συγγραφή επιστημονικής εργασίας (5/6)

Δομή της εργασίας *IMRaD (Introduction – Method – Results – Discussion)*

- **Τίτλος**
- **Περίληψη**
- **Λέξεις κλειδιά**
- **Ευχαριστίες – Συντομογραφίες (προαιρετικό)**
- **Εισαγωγή**
 - α) εισαγωγή του θέματος, σκοπός, πεδίο εφαρμογής
 - β) το/τα ερώτημα/τα της έρευνας - RQ
- **Κυρίως σώμα**
 - α) Βιβλιογραφική επισκόπηση (περαιτέρω επεξήγηση, παλαιότερες σχετικές εργασίες και θεωρίες στο θέμα, εμβάθυνση στο ερώτημα της έρευνας)
 - β) Μεθοδολογία (η μέθοδος της έρευνας πχ ερωτηματολόγια κλπ εξήγηση)
 - γ) Εμπειρικά δεδομένα (ίσως και σε παράρτημα)
 - δ) Παρουσίαση και ανάλυση των δεδομένων
 - ε) Συζήτηση (σε συνάρτηση με τη βιβλιογραφία και το ερώτημα της έρευνας)
- **Συμπέρασμα** (επιστρέφουμε στο πρόβλημα της έρευνας, όχι απλώς επαναλαμβάνοντας την εισαγωγή αλλά δείχνοντας στον αναγνώστη τι καινούριο προέκυψε από την έρευνά μας και τα ευρήματα αυτής)
- **Παραπομπές**
- **Παραρτήματα**

Γενικές οδηγίες για τη συγγραφή επιστημονικής εργασίας (6/6)

Ερευνητική δεοντολογία

- Σημασία
 - Αιτιολογία
- Σκοπιμότητα
 - Σκοπός/οί της έρευνας, πεδίο εφαρμογής
- Ηθικοί περιορισμοί
 - Ανωνυμία
 - Λογοκλοπή**
- 3 ερωτήσεις (είναι αλήθεια; είναι δίκαιο; είναι συνετό;)

Συστήματα βιβλιογραφικών αναφορών (1/2)

Παρενθετικά πρότυπα βιβλιογραφίας

Harvard

το πλέον διαδεδομένο σε όλες τις επιστήμες
παραλλαγές

APA - American Psychological Association

εξέλιξη του Harvard
φυσικές, κοινωνικές επιστήμες και ιατρική

MLA - Modern Language Association

συγκριτική λογοτεχνία

Αριθμητικά Πρότυπα Βιβλιογραφίας

Oxford

ιστορία, δίκαιο, θεολογία

IEEE

τεχνολογία

Vancouver system

ιατρική, βιοϊατρική

Συστήματα βιβλιογραφικών αναφορών

Γιατί πρέπει να κάνω αναφορά/παραπομπή?

- Δείχνει σεβασμό στα πνευματικά δικαιώματα των δημιουργών
- Αποφεύγουμε τη λογοκλοπή
- Προσδίδουμε αξιοπιστία στο κείμενό μας
- «Παραπέμπουμε» τον αναγνώστη στην πηγή μας
- Αποδεικνύουμε ότι κάναμε έρευνα

Παραδείγματα στο σώμα του κειμένου (1/2)

Although there is much research calling for the importance of user satisfaction as a criterion of IR system evaluation (e.g., Gatian, 1994; Gluck, 1996; Huffman & Hochster, 2007; Spärck Jones, 1981), there is no comprehensive study investigating factors influencing user satisfaction. For example, several studies examined the relationship between user satisfaction and system effectiveness (e.g., Gluck, 1996; Huffman & Hochster, 2007; Johnson, Griffiths, & Hartley, 2003; Sandore, 1990; Thomas & Hawking, 2006; Turpin & Hersh, 2001); however, these studies did not consider user experience and expectation of the IR system under evaluation.

Η παιδική φτώχεια αποτελεί ένα μη αποδεκτό και κοινωνικά πιεστικό πρόβλημα. Σχεδόν οι μισοί άνθρωποι που βρίσκονται σε ακραία φτώχεια ανά τον κόσμο είναι παιδιά (UNICEF, 2019). 1 στα 8 παιδιά στις χώρες του ΟΟΣΑ μεγαλώνουν σε φτώχεια, ενώ στις αναπτυσσόμενες χώρες τα φτωχά παιδιά αποτελούν το 1/3 του πληθυσμού τους και το 50% των φτωχών (Unicef & GCCP, 2017). Στην Ελλάδα, η πρόσφατη χρηματοπιστωτική κρίση έπληξε κυρίως την ευημερία των παιδιών λόγω της δραματικής επιδείνωσης των υλικών όρων της διαβίωσής τους (Ματσαγγάνης, 2017). Ο κίνδυνος παιδικής φτώχειας και κοινωνικού αποκλεισμού έφτασε να αφορά σχεδόν το μισό παιδικό πληθυσμό της χώρας (Φερώνας, 2019) (38,1% το 2013, 30,5% το 2019) μια πρωτοφανή εμπειρία για τα ελληνικά δεδομένα, όπου παραδοσιακά η στήριξη των οικογενειακών δικτύων είχε ως αποτέλεσμα την αρνητική συσχέτιση της φτώχειας με την ύπαρξη παιδιών στο νοικοκυριό (Μητράκος, 2008)

Παραδείγματα στο σώμα του κειμένου (2/2)

In an early attempt to define “user satisfaction” as a concept, Tessier, Crouch, and Atherton (1977) stated that satisfaction was “ultimately a state experienced inside the user’s head” (p. 383) and therefore was a response that “may be both intellectual and emotional” (p. 384).

Ο Morton Deutsch, ορίζει τη σύγκρουση ως «κατάσταση στην οποία συμβαίνουν ασυμβίβαστες ενέργειες» (Deutsch, 1973), ενώ ο James D. Thompson ορίζει την οργανωτική σύγκρουση ως τη συμπεριφορά των οργανωτικών μελών που επεκτείνεται σε αντίθεση με άλλα μέλη (Thompson, 1956).

Σύμφωνα με τον Guarini (όπως αναφέρεται στο Klein, Forehand, Armistead and Brody, 1994)...

Gibbarelli (1996, as cited in Okoroma, 2010) suggested that an automation exercise should start with the acquisition of software.

Σύστημα παραπομπών Harvard/APA

Παραπομπές στο τέλος του κειμένου

Βιβλίο :

Baron, D. P., 2008. *Business and the organization*. Chester: Pearson.

Άρθρο:

Perry, C., 2001. What health care assistants know about clean hands. *Nursing Times*, 97(22), pp.63-64.

Ηλεκτρονική πηγή (άρθρο ή βιβλίο) :

Boughton, J.M., 2002. The Bretton Woods proposal: an in depth look. *Political Science Quarterly*, [e-journal] 42(6). Available through: Anglia Ruskin University Library website <<http://libweb.anglia.ac.uk>> [Accessed 12 June 2005].

Ιστοσελίδα :

NHS Evidence, 2003. *National Library of Guidelines*. [online] Available at:
<<http://www.library.nhs.uk/guidelinesFinder>> [Accessed 10 October 2009].

Blogs :

Whitton, F., 2009. Conservationists are not making themselves heard. *Guardian.co.uk Science blog*, [blog] 18 June. Available at: <<http://www.guardian.co.uk/science/blog/2009/jun/18/conservation-extinction-open-ground>> [Accessed 23 June 2009].

Εργαλεία διαχείρισης βιβλιογραφίας

Ελεύθερα

Mendeley

EasyBib

Συνδρομητικά

EndNote – πρόσβαση μέσω της βάσης Web of Science

Zotero

Refworks

Λογοκλοπή (Plagiarism) (1/5)

Τι είναι λογοκλοπή* ;

λογοκλοπή & λογοκλοπία (η) : η παράνομη ιδιοποίηση λόγων, ιδεών και γενικότερα πνευματικού έργου (*Χρηστικό Λεξικό της Νεοελληνικής Γλώσσας, Ακαδημία Αθηνών, επιμ. Χ. Χαραλαμπάκης, σ. 944*)

λογοκλοπία & λογοκλοπή (η) : η ιδιοποίηση ξένης πνευματικής περιουσίας

λογοκλόπος: (ο) : το πρόσωπο που ιδιοποιείται κατά αθέμιτο τρόπο ξένη πνευματική εργασία (*Λεξικό της Νέας Ελληνικής Γλώσσας, Γ. Μπαμπινιώτη, σ. 1024*)

plagiarism: the act of presenting the words, ideas or images of another as one's own; it denies authors credit where credit is due. Whether deliberate or unintentional, plagiarism violates ethical standards in scholarship" (*Publication manual of the APA, 2020*)

Είναι η χρήση του πνευματικού έργου ή μέρους του έργου κάποιου και η παρουσίασή του ως δικού μας χωρίς την παράθεση πηγής.

Είτε γίνεται με πρόθεση είτε όχι,

ακόμα και αν αφορά δική μας προηγούμενη εργασία είναι λογοκλοπή.

*Ο όρος στα αγγλικά είναι **plagiarism** και προέρχεται από τη λατινική λέξη Plagiarius που σημαίνει απαγωγέας.

Λογοκλοπή: μορφές Πνευματικών Έργων (2/5)

Μορφές πνευματικών έργων σύμφωνα με το Ν. 2121/1993 «Πνευματική ιδιοκτησία, συγγενικά δικαιώματα και πολιτιστικά θέματα» (ΦΕΚ 25/Α/4-3-93)

- γραπτά ή προφορικά κείμενα
- πίνακες, γραφήματα, διαγράμματα
- εγκυκλοπαίδειες, λεξικά, ανθολογίες
- οπτικοακουστικά έργα
- μεταφράσεις, διασκευές, προσαρμογές
- βάσεις δεδομένων, εφόσον η επιλογή ή η διευθέτηση του περιεχομένου τους είναι πρωτότυπη
- προγράμματα Η/Υ και το προπαρασκευαστικό υλικό σχεδιασμού τους
- έργα εικαστικών τεχνών (σχέδια, φωτογραφίες, έργα εφαρμοσμένων τεχνών, εικονογραφήσεις, χάρτες, τρισδιάστατα έργα, κλπ.)

ΣΗΜΕΙΩΣΗ: Ο Νόμος 4996 /2022 τροποποίησε τους ν. 2121/1993 και ν. 4481/2017 και ενσωμάτωσε τις Οδηγίες (ΕΕ)2019/789, (ΕΕ) 2019/790 και 2006/115/ΕΚ

Λογοκλοπή (3/5)

Πότε πραγματοποιείται;

Όταν ο συγγραφέας/επιστήμονας/ερευνητής:

- οικειοποιείται δημοσιευμένες ιδέες άλλων
- παραθέτει αυτούσια τμήματα, όπως λέξεις, φράσεις, προτάσεις, παραγράφους, εικόνες, πίνακες, από άλλη πηγή (μέθοδος copy – paste)
- παραθέτει αυτούσια τμήματα με χρήση εισαγωγικών «...» από άλλη πηγή
- οικειοποιείται ιδέα από άλλη πηγή ή αποδίδει-παραφράζει κείμενο με ασήμαντες αλλαγές, π.χ. αλλαγή σε ορισμένες λέξεις ή στη σειρά των λέξεων (πολύ κοντά στην αρχική διατύπωση)
- συνοψίζει ιδέες ή αποτελέσματα από άλλη πηγή

ΑΛΛΑ δεν αναφέρει τις πηγές του!

Δηλαδή, δεν κάνει παραπομπή!

Λογοκλοπή (4/5)

Πώς αποφεύγεται;

- Αναφέρατε όλες τις πηγές που χρησιμοποιήσατε
- Μην κάνετε μικρές αλλαγές σε ένα κομμάτι του κειμένου χωρίς παραπομπή του υλικού (απόδοση λεγομένων άλλων)
- Γράψτε τις δικές σας ιδέες, χρησιμοποιώντας δικές σας εκφράσεις
- Βάλτε εισαγωγικά όταν χρησιμοποιείτε λεγόμενα άλλων και αναφέρετε τις πηγές σας στη βιβλιογραφία (παράθεση αποσπάσματος)
- Όταν χρησιμοποιείτε πηγές του διαδικτύου, κάντε παραπομπή στη διαδικτυακή διεύθυνση και την ημερομηνία πρόσβασης
- Ακολουθείστε τους κανόνες καταγραφής των βιβλιογραφικών παραπομπών που ενδείκνυνται για την εργασία/έρευνα σας.
- Ζητήστε άδεια από το συγγραφέα ή τον εκδότη (τον κάτοχο των πνευματικών δικαιωμάτων) για τη χρησιμοποίηση εικόνων, πινάκων, διαγραμμάτων κλπ.

Εξίσου σημαντικά

- Το/τα αποτέλεσμα/τα δικών μας ερευνών **δεν αποτελούν λογοκλοπή**
- Η κοινή γνώση, η κοινώς αποδεκτή αλήθεια **δεν αποτελεί λογοκλοπή**, π.χ. Η Αθήνα είναι πρωτεύουσα της Ελλάδας.
- Προσοχή στην **αυτολογοκλοπή (self plagiarism)**

Self-plagiarism is **the presentation of your own previously published work as original**; like plagiarism, self-plagiarism is unethical. Self-plagiarism deceives readers by making it appear that more information is available on a topic than really exists (APA, 2020)

Οι άδειες και τα εργαλεία πνευματικών δικαιωμάτων Creative Commons προσφέρουν στον καθένα, από μεμονωμένους δημιουργούς μέχρι μεγάλες εταιρείες και ιδρύματα έναν απλό, προτυποποιημένο τρόπο για να χορηγούν άδειες επί των δικαιωμάτων πνευματικής ιδιοκτησίας των έργων τους.

Οι έξι άδειες CC

- Αναφορά Δημιουργού CC BY
- Αναφορά Δημιουργού - Παρόμοια Διανομή CC BY-SA
- Αναφορά Δημιουργού-Όχι Παράγωγα Έργα CC BY-ND
- Αναφορά Δημιουργού-Μη Εμπορική Χρήση CC BY-NC
- Αναφορά Δημιουργού - Μη Εμπορική Χρήση - Παρόμοια Διανομή CC BY-NC-SA
- Αναφορά Δημιουργού-Μη Εμπορική Χρήση-Όχι Παράγωγα Έργα CC BY-NC-ND

Turnitin (1/6)

Το Turnitin είναι ένα λογισμικό ανίχνευσης αντιγραφής και λογοκλοπής ακαδημαϊκών εργασιών.

- Χρησιμοποιείται σε 15.000 εκπαιδευτικά ιδρύματα 150 χωρών και από 1,6 εκατομμύρια διδάσκοντες για 26 εκατομμύρια φοιτητές παγκοσμίως.
- **συγκρίνει το περιεχόμενο κάθε εργασίας που ανεβαίνει με τη βάση δεδομένων** του η οποία περιέχει :
 - 50 δισεκατομμύρια ιστοσελίδες
 - 600 εκατομμύρια εργασίες φοιτητών
 - 160 εκατομμύρια άρθρα από ακαδημαϊκά βιβλία και εκδόσεις σε συνεργασία με τους μεγαλύτερους παγκοσμίως εκδοτικούς οίκους.

E-MAIL ΕΠΙΚΟΙΝΩΝΙΑΣ

turnitin@aueb.gr

Turnitin (2/6)

Για κάθε εργασία το Turnitin:

- παράγει μία έκθεση ομοιότητας (similarity report) & δίνει ένα ποσοστό ταυτοποίησης του κειμένου με άλλες ήδη δημοσιευμένες πηγές
 - Blue:** No matching text
 - Green:** One word to 24% matching text
 - Yellow:** 25-49% matching text
 - Orange:** 50-74% matching text
 - Red:** 75-100% matching text
- παράγει μία έκθεση ανίχνευσης γραφής με εργαλεία Artificial Intelligence (AI) - μόνο για εργασίες στην αγγλική γλώσσα
 - Green:** under 20%

Turnitin (3/6)

The blue whale's common name derives from bluish-hue that covers the upper side of its body, while its Latin designation is *Balaenoptera musculus*. The blue whale belongs to the Mysticeti suborder of cetaceans, also known as baleen whales, which means they have fringed plates of fingernail-like material, called baleen, attached to their upper jaws. Blue whales feed almost exclusively on krill, though they also take small numbers of copepods. An adult blue whale can eat up to 40 million krill in a day.

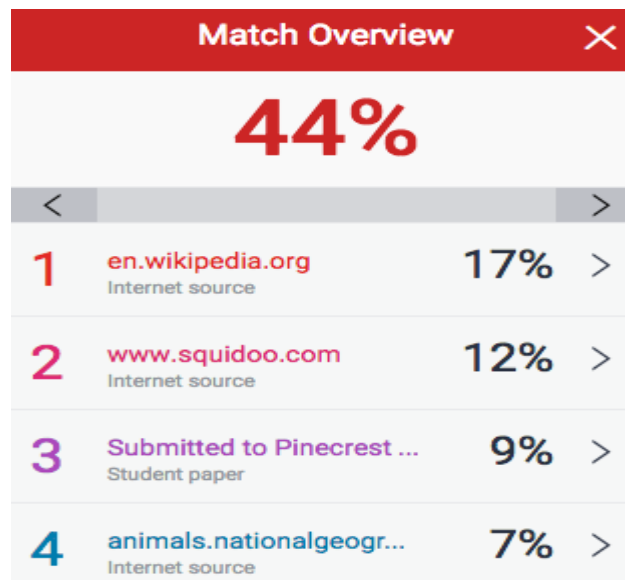

Turnitin (4/6)

τα κέρδη, ο Negakis (2006) αναφέρει πως η αγοραία αξία επηρεάζεται τόσο από τα λογιστικά κέρδη, όσο και από τα υπολειμματικά.

Επίσης μελέτες στα διαφορετικά συστήματα εταιρικής διακυβέρνησης, υποστηρίζουν ότι οι διαφορές στα συστήματα εταιρικής διακυβέρνησης συνεπάγονται διαφορές στην αξία της συνάφειας των λογιστικών πληροφοριών. Αντιπροσωπευτικές μελέτες που αναφέρονται σε διαφορετικά θεσμικά και νομικά πλαίσια είναι των Ball et al. (2000) και των Black & White (2003).

Ενδεικτικό παράδειγμα του κοινωνικού συστήματος ασφάλισης αποτελεί το κοινώς αναφερόμενο σε ελληνική αντιστοιχία “επίδομα ασθενείας”. “Στόχος της παροχής (Αναφορά) ασθενείας σε χρήμα (sjukpenning) ή του επιδόματος ασθενείας (sjuklön) είναι να αντισταθμίσει εν μέρει την απώλεια εισοδήματος που υφίστασθε αν δεν μπορείτε να εργαστείτε λόγω ασθένειας”. Σε περίπτωση απουσίας από την εργασία λόγω ασθένειας

Turnitin (5/6)

Λογοκλοπή ραφής (Stitching plagiarism)

(2021), and recently the Xeneta Shipping Index (XSI) by the freight benchmarking Xeneta (2021), only CCFI got the attention of academics.

Autoregressive integrated moving average modeling (ARIMA) works well for forecasting container freight rates (Nielsen et al., 2014), and it can reflect Gross Rate Increase (GRI) patterns executed by carriers (Munim & Schramm, 2017), which was a recurring feature, particularly on the Far East - Europe trade lane between 2008 and 2013. (Chen et al., 2017). Nonetheless, ARIMA is a myopic forecasting technique because it ignores well-known external influencing factors to freight rate formation, such as supply of shipping capacity, demand for freight service, or bunker price level. Meanwhile, Munim and Schramm (2017) discovered that ARIMA is appropriate for out-of-sample forecasting of container freight rates, and in 2020 concluded that it outperforms VAR with supply and demand as exogenous variables when performing out-of-sample forecasts. Nowcasting is defined by Lahiri and Monokrousos (2013) as "[...] the task of predicting the present, the very recent past, and the very near future [...]." which requires timely available data. However, this poses a significant challenge in container shipping because most market data can only be collected with a significant time lag, which has traditionally led consultancies to rely on quarterly data when observing market development (Drewry, 2021; MDS Transmodal, 2021). Recent advancements in data collection methodology, on the other hand, allows for the collection of a wide range of specific factual data aside from container freight rate indices in the form of monthly data as follows: Alphaliner (2021) constantly monitors the structure of the container fleet. Ship deployment, liner service development, and terminal operations to report it weekly to monthly and provides a TOP 100 the top container shipping operators which are updated in every day basis. Additionally, Clarkson (2021) provides transactional data that spans a vessel's whole lifecycle from its ordering at a shipyard via chartering, purchase, and scrapping published on a regular basis in their weekly to quarterly container shipping market reports. A panel of carriers and ports are asked to publish monthly aggregated container volumes and price index data for each trade lane as part of CTS 2021. On a monthly basis, Seaintel (2021) compiles statistics about the port-to-port schedule dependability of carriers while continuously monitoring liner service development. The RWI/ISL Container Throughput Index (ISL, 2021), which covers 60% of global container trade activity, is created using container port throughput statistics that are also accessible on a monthly basis. Navigation statistics from Suez Canal (SCA, 2021) or activity reports from Panama Canal (PCA, 2021) as the main bottlenecks in maritime shipping are compiled and published after the end of each month. Product prices for bunker fuel as a major cost component of running vessels are summarized in e.g. Monthly Oil Market Review (OPEC, 2021), with some other providers like Bunkerworld (2021) delivering daily spot market prices. A rating, survey, or poll that gathers opinions, perceptions, and/or confidence from a group of professionals who regularly work in the container shipping business can also be used to gather soft data. This includes a variety of leading indicators, which are described in more detail in Section 2, which likely enable detection of market changes and/or economic development much earlier than the aforementioned hard facts, which are all measures gathered from present or past times and are at best coincident if not just slightly lagging indicators (Karamperidis et al., 2013). In order to determine whether adding soft facts to time series forecasting enhances forecast performance, it was attempted to anticipate container freight rates for the Far East to Northern Europe trade route.

Turnitin (6/6)

AI Report

AI paraphrasing detection:

Fully integrated into Turnitin's existing workflow, when AI writing detection is enabled, it automatically checks the submission for both **AI writing** and **AI paraphrasing**.

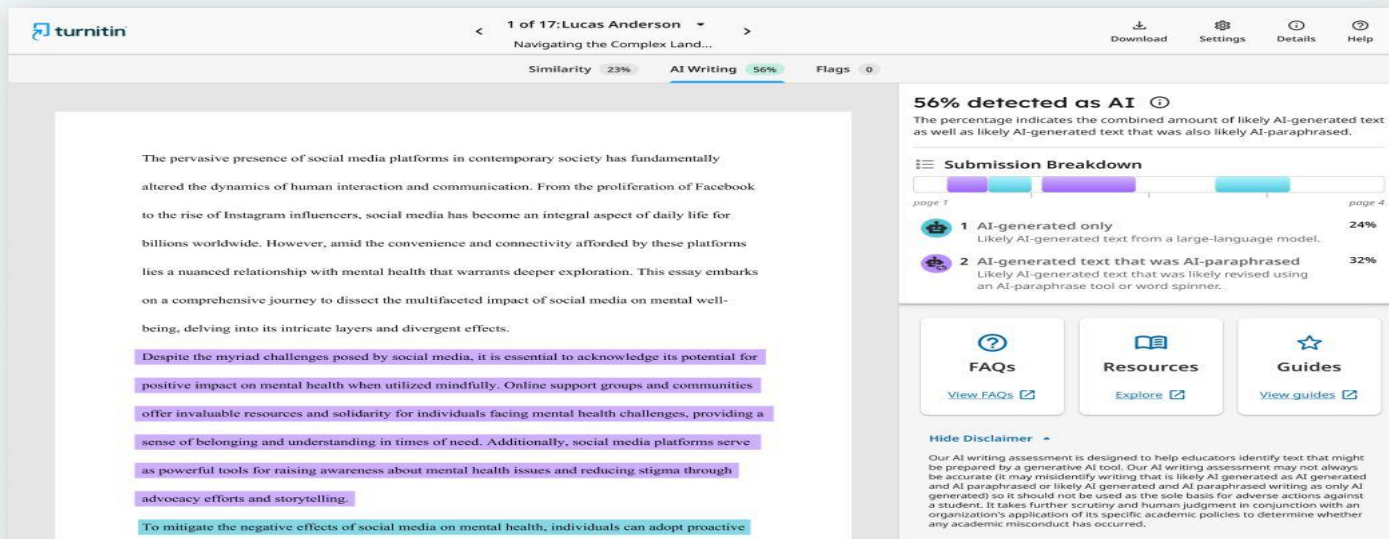

The pervasive presence of social media platforms in contemporary society has fundamentally altered the dynamics of human interaction and communication. From the proliferation of Facebook to the rise of Instagram influencers, social media has become an integral aspect of daily life for billions worldwide. However, amid the convenience and connectivity afforded by these platforms lies a nuanced relationship with mental health that warrants deeper exploration. This essay embarks on a comprehensive journey to dissect the multifaceted impact of social media on mental well-being, delving into its intricate layers and divergent effects.

Despite the myriad challenges posed by social media, it is essential to acknowledge its potential for positive impact on mental health when utilized mindfully. Online support groups and communities offer invaluable resources and solidarity for individuals facing mental health challenges, providing a sense of belonging and understanding in times of need. Additionally, social media platforms serve as powerful tools for raising awareness about mental health issues and reducing stigma through advocacy efforts and storytelling.

To mitigate the negative effects of social media on mental health, individuals can adopt proactive

The sidebar on the right provides a summary of the AI detection results:

- 56% detected as AI**: The percentage indicates the combined amount of likely AI-generated text as well as likely AI-generated text that was also likely AI-paraphrased.
- Submission Breakdown**: A bar chart shows the distribution of AI-generated text across the document pages (page 1 to page 4).
- 1 AI-generated only**: 24% of the text is likely AI-generated text from a large-language model.
- 2 AI-generated text that was AI-paraphrased**: 32% of the text is likely AI-generated text that was likely revised using an AI-paraphrase tool or word spinner.

At the bottom of the sidebar, there are links for FAQs, Resources, and Guides, along with a disclaimer section.

Turnitin Draft Coach για φοιτητές/φοιτήτριες (1/3)

- Ενεργοποιείτε τη δυνατότητα χρήσης της σουίτας Microsoft Office 365 Pro Plus, οδηγίες στο σύνδεσμο <https://www.aueb.gr/el/content/office-365-dilos-365>
- Σε περίπτωση τεχνικού θέματος σχετικά με την ενεργοποίηση του λογαριασμού σας στο Microsoft Office, μπορείτε να στείλετε e-mail στο Κέντρο Διαχείρισης Δικτύων noc@aub.gr
- Κάνετε sign in στο <https://www.office.com/> με τον ιδρυματικό σας λογαριασμό.
- Επιλέγετε το Word.
- Μπορείτε να ανοίξετε ένα αρχείο Word ή να μεταφορτώσετε ένα αρχείο από τον υπολογιστή σας. Αφού το ανοίξετε, στο πάνω μέρος θα φορτωθεί η επιλογή Turnitin. Το επιλέγετε και κάτω αριστερά εμφανίζεται η επιλογή Draft Coach.

Το Turnitin Draft Coach ενεργοποιείται ΜΟΝΟ

στην online έκδοση του word Microsoft 365, όχι σε desktop εγκατάστασή του.

Turnitin Draft Coach για φοιτητές/φοιτήτριες (2/3)

- Θα σας ζητηθεί - μόνο την πρώτη φορά- **άδεια χρήσης** για τα δεδομένα στα οποία αδειοδοτείτε την εφαρμογή να αποκτήσει πρόσβαση.
- Για να αξιοποιήσετε την υπηρεσία θα επιλέξετε **Get Feedback Now** και κατόπιν στην καρτέλα δικαιωμάτων **“Αποδοχή”** και στην καρτέλα άδειας Turnitin Draft Coach θα επιλέξετε **“I agree to the terms and conditions και Continue to Draft Coach”**.
- Μπορείτε να εκκινήσετε :
 - Έλεγχο ομοιότητας (similarity check) έως 3 φορές για κάθε αρχείο, οι εκθέσεις ομοιότητας (similarity reports) δεν αποθηκεύονται και είναι προσβάσιμες μόνο από το λογαριασμό σας - επιλέγοντας το εικονίδιο των settings, μπορείτε να εξαιρέσετε τη βιβλιογραφία
 - Έλεγχο ορθότητας παραπομπών (citations check) - δεν υπάρχει όριο στον έλεγχο
 - Γραμματικό έλεγχο (Grammar Guide) – δεν υπάρχει όριο αλλά μόνο για κείμενα στην αγγλική.

Turnitin Draft Coach για φοιτητές/φοιτήτριες (3/3)

Εξαίρεση βιβλιογραφίας από τις ρυθμίσεις

Draft_Coach_Second_Example.docx

International Maritime Commodity Trade

This paper will identify and elaborate on the trends impacting the supply and demand of crude oil. The analysis will look at the short- and long-term drivers impacting the supply and demand. The paper will be limited to the maritime trade of crude oil.

In 2019 oil made up 40,4% of the world's total final energy consumption. (IEA, 2021)

The majority of the global oil production is controlled by a few large producers and the OPEC+ cartel. (U.S. Energy Information Administration, 2021)

2021 saw an increase in oil prices due to a recovery in demand and capped supply from Opec. (Deloitte, 2021) This was after the massive fall in oil prices which saw futures contracts trading at below zero dollars on April 20th 2020, for the first time ever. (Knoema, 2021)

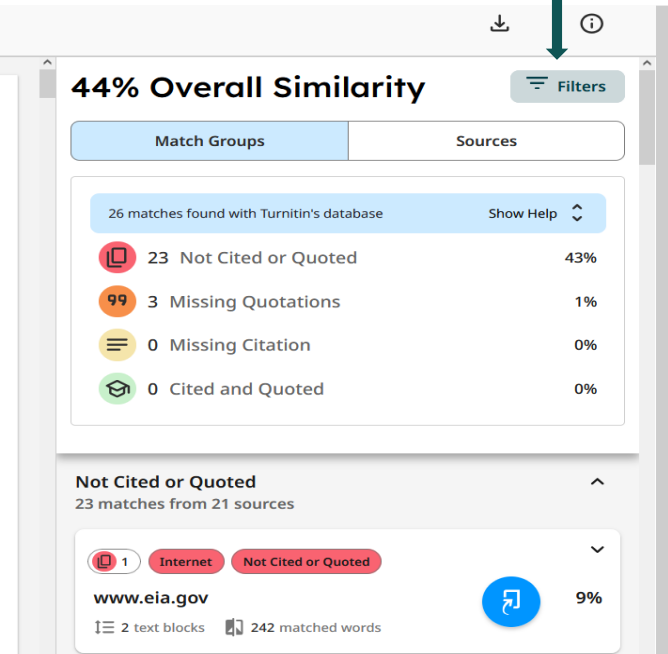

44% Overall Similarity

Match Groups Sources

26 matches found with Turnitin's database Show Help

23	Not Cited or Quoted	43%
3	Missing Quotations	1%
0	Missing Citation	0%
0	Cited and Quoted	0%

Not Cited or Quoted
23 matches from 21 sources

1 Internet Not Cited or Quoted

www.eia.gov 9%

2 text blocks 242 matched words

Μπορείτε να συμβουλευτείτε τους εξής οδηγούς:

Understanding Turnitin Draft Coach <https://help.turnitin.com/draft-coach/student/understanding-draft-coach.htm>

How to use Turnitin Draft Coach <https://help.turnitin.com/draft-coach/student/using-draft-coach.htm>

Ηλεκτρονικές υπηρεσίες υποστήριξης χρηστών (1/2)

ΡΩΤΗΣΤΕ ΜΑΣ

Ρωτήστε ένα βιβλιοθηκονόμο του ΟΠΑ

- Αναλυτική καταγραφή του ερωτήματος από το χρήστη στην πλατφόρμα (24/7)
- Απάντηση από το προσωπικό της Βιβλιοθήκης μέσω e-mail το συντομότερο
- Σύνδεση [εδώ](#).

Ηλεκτρονικές υπηρεσίες υποστήριξης χρηστών (2/2)

Ζωντανή Διαδικτυακή Βοήθεια

Διαδικτυακή (live) βοήθεια μέσω Microsoft Teams

- Εξατομικευμένη βοήθεια ή βοήθεια σε ομάδες για θέματα αναζήτησης πηγών & συγγραφής ακαδημαϊκών εργασιών
- Ραντεβού πρωινή ή απογευματινή ώρα κατόπιν συνεννόησης στο library@aubg.gr
- Σύνδεση [εδώ](#).

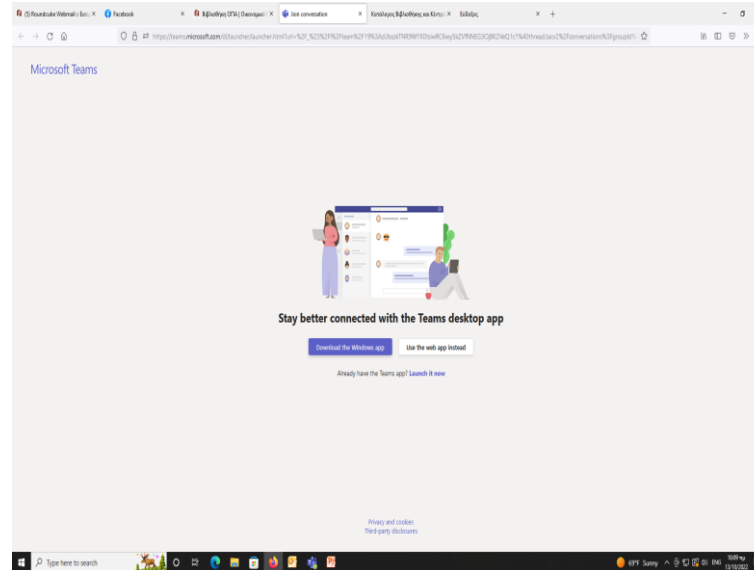

Βιβλιογραφία

Έντυπες πηγές

Bailey, S. 2006. *Academic writing : a handbook for international students*. London : Routledge

Bell, J. 2007. *Πώς να συντάξετε μια επιστημονική εργασία: οδηγός ερευνητικής μεθοδολογίας*. Αθήνα : Μεταίχμιο

Howard, K. 2001. *Η επιστημονική μελέτη : οδηγός σχεδιασμού και διαχείρισης πανεπιστημιακών ερευνητικών εργασιών*. Αθήνα : Gutenberg

Ευδωρίδου, Ε. 2018. *Ακαδημαϊκή γραφή: σύνθεση και ανάλυση κειμένων επιστήμης, τέχνης και πολιτισμού: εφαρμογή σημειωτικής ανάλυσης, με παραδείγματα έκφρασης σε τέσσερις ευρωπαϊκές γλώσσες*. Θεσσαλονίκη : Τζιόλα

Κεκές, Ι. 2006. *Μεθοδολογία επιστημονικής εργασίας : αξιοποίηση του σωκρατικού διαλόγου, χρήση πηγών από το διαδίκτυο*. Αθήνα : Ατραπός

Μάντζαρης, Ι. 2007. *Επιστημονική έρευνα : συγγραφή, διαμόρφωση, παρουσίαση επιστημονικών εργασιών*. Θεσσαλονίκη : Εντυπώσεις

Βιβλιογραφία

Ψηφιακές πηγές

- Αριστοτέλειο Πανεπιστήμιο Θεσσαλονίκης, [Οδηγός Σύνταξης Εργασίας](#)
- Ευρωπαϊκή Επιτροπή 2016. *Πώς να γράφετε με σαφήνεια*. Λουξεμβούργο: Υπηρεσία Επισήμων Εκδόσεων [online] Available at: < <https://publications.europa.eu/> > [Accessed 21 February 2019]
- Λιναρδής, Α, Μαραβελάκης, Π. & Φραγκούλης, Γ. 2023. [Μέθοδοι συλλογής δεδομένων με τη χρήση ηλεκτρονικού ερωτηματολογίου και μεθοδολογία έρευνας : Διαχείριση διαδικτυακών, διά ζώσης και τηλεφωνικών ερευνών και δεδομένων με το Limesurvey και το SPSS](#), ΣΕΑΒ
- Μαρινοπούλου, Α. & Βατικιώτης, Λ. 2023. [12 Ικανότητες και Δεξιότητες στην Ερευνητική Μέθοδο](#), ΣΕΑΒ
- Ψιλούτσικου, Μ. (2022). [Μεθοδολογία έρευνας στις διοικητικές επιστήμες](#), ΣΕΑΒ
- Σύνδεσμος Ελληνικών Ακαδημαϊκών Βιβλιοθηκών, Ενότητα για θέματα Πνευματικής Ιδιοκτησίας
<https://legal.heal-link.gr/index.php/copyright>
- American Psychological Association, [online] Available at: <https://apastyle.apa.org/>
- Harvard System. *Anglia Ruskin University* [online] Available at:
<<https://libweb.anglia.ac.uk/referencing/harvard.htm>> [Accessed 31 October 2018]
- Linnaeus University, [The University Library Guide](#)
- Turnitin, About Plagiarism.org <https://www.plagiarism.org/>

Κεντρική Βιβλιοθήκη
Μαράσλειο Μέγαρο
Πατησίων 76
1^{ος} & 2^{ος} όροφος

Αναγνωστήριο & Τμήμα Βιβλίων

- Δευτέρα – Πέμπτη 08.30-20.00
- Παρασκευή 08.30-19.00

Τμήμα Περιοδικών & Κέντρα Τεκμηρίωσης ΕΕ & ΟΟΣΑ

- Δευτέρα – Πέμπτη 08.30-15.00
- Παρασκευή 08.30-14.30

ΒΙΒΛΙΟΘΗΚΗ ΟΠΑ

Στοιχεία Επικοινωνίας της Βιβλιοθήκης

• Πατησίων 76, 10434, Αθήνα

☎ 210 8203261, 8203265

💻 <http://www.aueb.gr/library>

📧 library@aub.gr, (Γενικές πληροφορίες) loan@aub.gr (Αναγνωστήριο, δανεισμοί)

ΑΚΟΛΟΥΘΗΣΤΕ ΜΑΣ

F [@opalib](#) & [LINKEDIN](#)

ΕΥΧΑΡΙΣΤΟΥΜΕ ΠΟΛΥ ΓΙΑ ΤΗΝ ΠΡΟΣΟΧΗ ΣΑΣ ΚΑΙ ΠΑΡΑΚΑΛΟΥΜΕ ΓΙΑ ΕΡΩΤΗΣΕΙΣ!

Μουρίκης Αντώνης / Ακαδημαϊκή Γραφή & Συστήματα Παραπομπών mourikis@aueb.gr

Ρηγάκου Βίκυ / Ψηφιακές Πηγές & Λογοκλοπή vrigakou@aueb.gr

Καλλιαμπάκου Βίκυ / Δανεισμός & Διαδανεισμός victory@aueb.gr